

ภาคผนวก

ภาคผนวก ก

ภาพถ่ายประกอบรายงาน



ภาพที่ 1 แสดงป้ายชื่อโครงการ



ภาพที่ 2 แสดงภูมิสถาปัตย์ภายในโครงการ



ภาพที่ 3 แสดงภูมิสถาปัตย์ภายในโครงการ



ภาพที่ 4 แสดงภูมิสถาปัตย์ภายในโครงการ



ภาพที่ 5 แสดงพื้นที่สีเขียวภายในโครงการ



ภาพที่ 6 แสดงพื้นที่สีเขียวภายในโครงการ



ภาพที่ 7 แสดงพื้นที่สีเขียวภายในโครงการ



ภาพที่ 8 แสดงพื้นที่สีเขียวภายในโครงการ



ภาพที่ 9 แสดงพื้นที่สีเขียวภายในโครงการ



ภาพที่ 10 แสดงพื้นที่สีเขียวภายในโครงการ



ภาพที่ 11 แสดงรั้วทึบสูงรอบโครงการ



ภาพที่ 12 แสดงอาคารห้องพักต่างอากาศ อาคารที่ 1



ภาพที่ 13 แสดงอาคารห้องพักต่างอากาศ อาคารที่ 2



ภาพที่ 14 แสดงอาคารห้องพักต่างอากาศ อาคารที่ 3



ภาพที่ 15 แสดงอาคารห้องพักต่างอากาศ อาคารที่ 4



ภาพที่ 16 แสดงอาคารห้องพักต่างอากาศ อาคารที่ 5



ภาพที่ 17 แสดงอาคารห้องพักต่างอากาศ อาคารที่ 6



ภาพที่ 18 แสดงอาคารห้องพักต่างอากาศ อาคารที่ 7



ภาพที่ 19 แสดงอาคารห้องพัสด่างอากาศ อาคารที่ 8

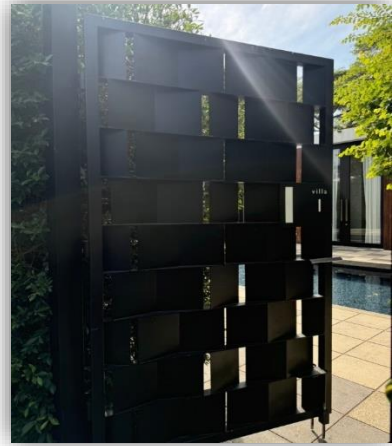

ภาพที่ 20 แสดงอาคารบ้านพัสด่างอากาศ หลังที่ 1 (เลขห้อง 1)



ภาพที่ 21 แสดงอาคารบ้านพัสด่างอากาศ หลังที่ 2 (เลขห้อง 2)



ภาพที่ 22 แสดงอาคารบ้านพัสด่างอากาศ หลังที่ 3 (เลขห้อง 3)



ภาพที่ 23 แสดงอาคารบ้านพัสด่างอากาศ หลังที่ 4 (เลขห้อง 6)



ภาพที่ 24 แสดงอาคารบ้านพัสด่างอากาศ หลังที่ 4 (เลขห้อง 6)



ภาพที่ 25 แสดงอาคารบ้านพักต่างอากาศ หลังที่ 5 (เลขห้อง 7)



ภาพที่ 26 แสดงอาคารบ้านพักต่างอากาศ หลังที่ 6 (เลขห้อง 8)



ภาพที่ 27 แสดงอาคารบ้านพักต่างอากาศ หลังที่ 7 (เลขห้อง 9)



ภาพที่ 28 แสดงอาคารบ้านพักต่างอากาศ หลังที่ 8 (เลขห้อง 10)



ภาพที่ 29 แสดงอาคารบ้านพักต่างอากาศ หลังที่ 9 (เลขห้อง 11)



ภาพที่ 30 แสดงอาคารร้านอาหาร



ภาพที่ 31 แสดงอาคาร Event Center



ภาพที่ 32 แสดงอาคารงานระบบ



ภาพที่ 33 แสดงอาคารงานระบบ



ภาพที่ 34 แสดงหม้อแปลงไฟ ชุดที่ 1



ภาพที่ 35 แสดงหม้อแปลงไฟ ชุดที่ 1



ภาพที่ 36 แสดงหม้อแปลงไฟ ชุดที่ 2



ภาพที่ 37 แสดงหม้อแปลงไฟ ชุดที่ 3



ภาพที่ 38 แสดงป้ายรณรงค์ประหยัดไฟฟ้า



ภาพที่ 39 แสดงป้ายรณรงค์ไม่ให้ทิ้งกระดาษชำระลงชักโครก



ภาพที่ 40 แสดงเจ้าหน้าที่รับเรื่องร้องเรียนจากผู้เข้าพักในโครงการ



ภาพที่ 41 แสดง QR Code แสดงความคิดเห็น
จากผู้เข้าพักในโครงการ



ภาพที่ 42 แสดงกล่องแสดงความคิดเห็น
จากผู้เข้าพักในโครงการ



ภาพที่ 43 แสดงเจ้าหน้าที่ดูแลต้นไม้รอบโครงการ



ภาพที่ 44 แสดงเจ้าหน้าที่ดูแลต้นไม้รอบโครงการ



ภาพที่ 45 แสดงป้ายจำกัดความเร็ว บริเวณทางเข้า-ออกโครงการ



ภาพที่ 46 แสดงเครื่องหมายช่องจราจรบนพื้นลานจอดรถ



ภาพที่ 47 แสดงไฟส่องสว่างถนนทางเข้า-ออกหน้าโครงการ



ภาพที่ 48 แสดงไฟกระพริบบริเวณทางแยกจากทางหลวงชนบท



ภาพที่ 49 แสดงพื้นที่จอดรถยนต์ และรถจักรยานยนต์



ภาพที่ 50 แสดงพื้นที่จอดรถยนต์ และรถจักรยานยนต์



ภาพที่ 51 แสดงรถบริการรับ-ส่ง ผู้เข้าพัก



ภาพที่ 52 แสดงป้ายรณรงค์ประหยัดน้ำ



ภาพที่ 53 แสดงกล้องวงจรปิด ภายในโครงการ



ภาพที่ 54 แสดงกล้องวงจรปิด ภายในโครงการ

	
<p>ภาพที่ 55 แสดงอุปกรณ์ประหยัดไฟเบอร์ 5</p>	<p>ภาพที่ 56 แสดงอุปกรณ์ประหยัดไฟ หลอด LED ภายในห้องพัก</p>
	
<p>ภาพที่ 57 แสดงแผนภูมิระบบแจ้งเหตุอัคคีภัย</p>	<p>ภาพที่ 58 แสดงถังขยะมูลฝอยทั่วไป ภายในห้องพัก</p>
	
<p>ภาพที่ 59 แสดงถังขยะมูลฝอยทั่วไป ภายในห้องน้ำห้องพัก</p>	<p>ภาพที่ 60 แสดงถังขยะมูลฝอยเปียก ภายในห้องน้ำห้องพัก</p>



ภาพที่ 61 แสดงถึงขยะมูลฝอย ห้องส้วปา



ภาพที่ 62 แสดงถึงขยะมูลฝอย ห้องฟิตเนส



ภาพที่ 63 แสดงภาชนะรองรับขยะมูลฝอยแต่ละประเภท



ภาพที่ 64 แสดงห้องพักมูลฝอยนำกลับมาใช้ใหม่



ภาพที่ 65 แสดงห้องพักมูลฝอยย่อยสลาย



ภาพที่ 66 แสดงมิเตอร์ไฟฟ้าของระบบบำบัดน้ำเสีย
รวมระบบปรับอากาศ



ภาพที่ 67 แสดงมิเตอร์ไฟฟ้าของระบบบำบัดน้ำเสียรวมระบบ
ปรับอากาศ



ภาพที่ 68 แสดงบ่อเก็บน้ำทิ้งที่ผ่านระบบบำบัด



ภาพที่ 69 แสดงถังเก็บน้ำสำรองใต้ดิน



ภาพที่ 70 แสดงถังเก็บน้ำสำรอง ความจุ 60 ลบ.ม



ภาพที่ 71 แสดงวิธีการใช้อุปกรณ์ดับเพลิง



ภาพที่ 72 แสดงวิธีการใช้อุปกรณ์ดับเพลิง



ภาพที่ 73 แสดงตู้อุปกรณ์ดับเพลิง จุดที่ 1



ภาพที่ 74 แสดงตู้อุปกรณ์ดับเพลิง จุดที่ 2



ภาพที่ 75 แสดงตู้อุปกรณ์ดับเพลิง จุดที่ 3



ภาพที่ 76 แสดงตู้อุปกรณ์ดับเพลิง จุดที่ 4



ภาพที่ 77 แสดงตู้อุปกรณ์ดับเพลิง จุดที่ 5



ภาพที่ 78 แสดงตู้อุปกรณ์ดับเพลิง จุดที่ 6



ภาพที่ 79 แสดงตู้อุปกรณ์ดับเพลิง จุดที่ 7



ภาพที่ 80 แสดงตู้อุปกรณ์ดับเพลิง จุดที่ 8



ภาพที่ 81 แสดงตู้อุปกรณ์ดับเพลิง จุดที่ 9



ภาพที่ 82 แสดงตู้อุปกรณ์ดับเพลิง จุดที่ 10



ภาพที่ 83 แสดงตู้อุปกรณ์ดับเพลิง จุดที่ 11



ภาพที่ 84 แสดงตู้อุปกรณ์ดับเพลิง จุดที่ 12



ภาพที่ 85 แสดงตู้อุปกรณ์ดับเพลิง จุดที่ 13



ภาพที่ 86 แสดงตู้อุปกรณ์ดับเพลิง จุดที่ 14



ภาพที่ 87 แสดงป้ายทางออกฉุกเฉิน



ภาพที่ 88 แสดงป้ายทางออกฉุกเฉิน



ภาพที่ 89 แสดงจุดรวมพล



ภาพที่ 90 แสดงหัวรับน้ำดับเพลิง



ภาพที่ 91 แสดงเจ้าหน้าที่รักษาความปลอดภัย



ภาพที่ 92 แสดงอุปกรณ์แจ้งเหตุสัญญาณเพลิงไหม้

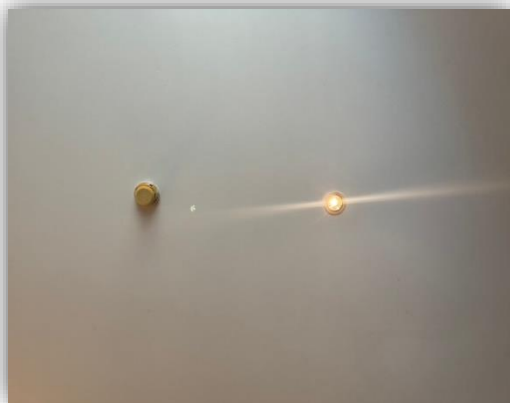

ภาพที่ 93 แสดงอุปกรณ์ตรวจจับควันไฟ (Smoke Detector)
ภายในห้องพัก



ภาพที่ 94 แสดงอุปกรณ์ตรวจจับความร้อน (Heat Detector)
ภายในอาคาร



ภาพที่ 95 แสดงป้ายบอกระดับความลึกของสระว่ายน้ำ



ภาพที่ 96 แสดงเจ้าหน้าที่ทำความสะอาดประจำโครงการ



ภาพที่ 97 แสดงป้ายกฎข้อปฏิบัติสำหรับผู้ใช้บริการสระว่ายน้ำ



ภาพที่ 98 แสดงเจ้าหน้าที่ควบคุมดูแลสระว่ายน้ำ



ภาพที่ 99 แสดงห่วงชูชีพจำนวน 2 จุด



ภาพที่ 100 แสดงห่วงชูชีพจำนวน 2 จุด

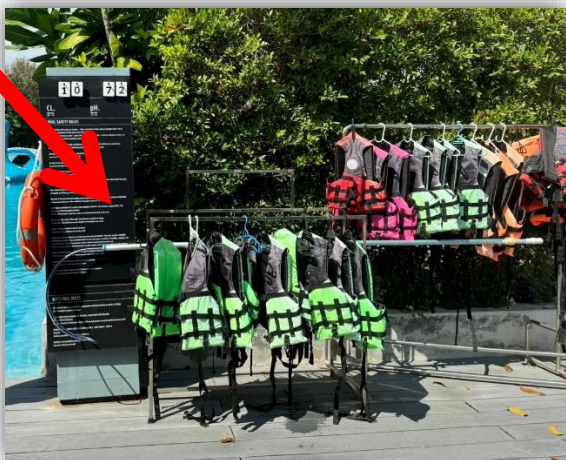

ภาพที่ 101 แสดงไม้ช่วยชีวิต



ภาพที่ 102 แสดงรางระบายน้ำมีฝาปิด ระบบสกมเมอร์



ภาพที่ 103 แสดงรางระบายน้ำมีฝาปิด ระบบสกมเมอร์



ภาพที่ 104 แสดงอ่างล้างมือ บริเวณสระว่ายน้ำ



ภาพที่ 105 แสดงห้องน้ำ ห้องเปลี่ยนเสื้อผ้า บริเวณสระว่ายน้ำ



ภาพที่ 106 แสดงเครื่องเครื่องกระตุ้นหัวใจ



ภาพที่ 107 แสดงเครื่องเครื่องกระตุ้นหัวใจ



ภาพที่ 108 แสดงเครื่องช่วยหายใจ



ภาพที่ 109 แสดงห้องเก็บสารเคมี



ภาพที่ 110 แสดงห้องเก็บสารเคมี



ภาพที่ 111 แสดงสุขภัณฑ์ประหยัดน้ำ



ภาพที่ 112 แสดงเครื่องปรับอากาศในห้องพัก

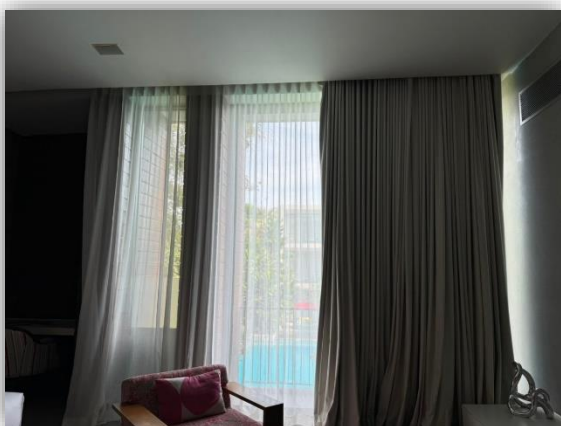

ภาพที่ 113 แสดงหน้าต่างห้องพัก



ภาพที่ 114 แสดงบริเวณชายหาดติดโครงการ



ภาพที่ 115 แสดงป้ายระวังแมงกะพรุน



ภาพที่ 116 แสดงป้ายระบุข้อมูลสารเคมี
และคุณสมบัติ วิธีการใช้งาน



ภาพที่ 117 แสดงบ่อน้ำแบบมีฝาปิด



ภาพที่ 118 แสดงระเบียงห้องพัก และสีผนังนอกอาคาร



ภาพที่ 119 แสดงไฟส่องสว่างตรงบันได

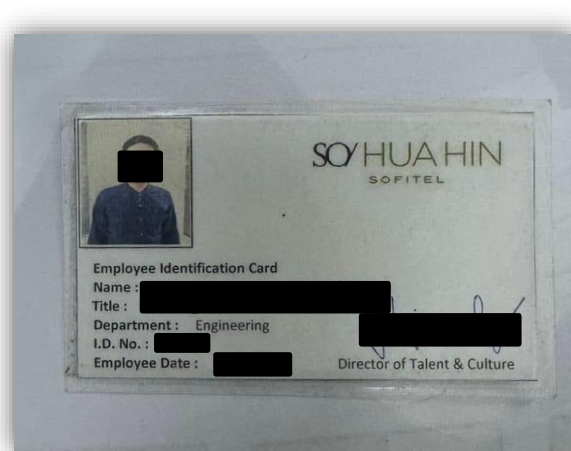

ภาพที่ 120 แสดงบัตรพนักงาน



ภาพที่ 121 แสดงไฟบริเวณสระว่ายน้ำ



ภาพที่ 122 แสดงไฟบริเวณสระว่ายน้ำ



ภาพที่ 123 แสดงถังระบบถังเกรอะ+เติมอากาศ

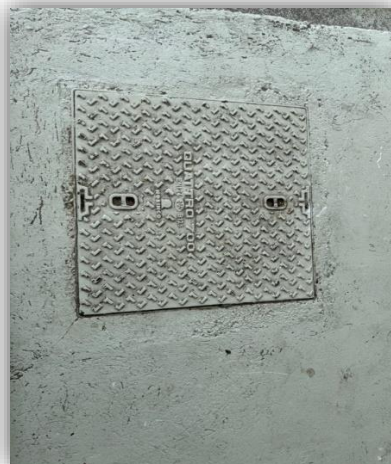

ภาพที่ 124 แสดงถังระบบถังเกรอะ+เติมอากาศ



ภาพที่ 125 แสดงการทำความสะอาดเครื่องปรับอากาศ



ภาพที่ 126 แสดงการทำความสะอาดเครื่องปรับอากาศ



ภาพที่ 127 แสดงการตรวจสอบรอบรั้วของท่อจ่ายน้ำ และปั๊ม



ภาพที่ 128 แสดงการตรวจสอบรอบรั้วของท่อจ่ายน้ำ และปั๊ม



ภาพที่ 129 แสดงการตรวจสอบรอบรั้วของท่อจ่ายน้ำ และปั๊ม



ภาพที่ 130 แสดงการตรวจสอบรอบรั้วของท่อจ่ายน้ำ และปั๊ม



ภาพที่ 131 แสดงการตรวจสอบรอบรั้วของท่อจ่ายน้ำ และปั๊ม

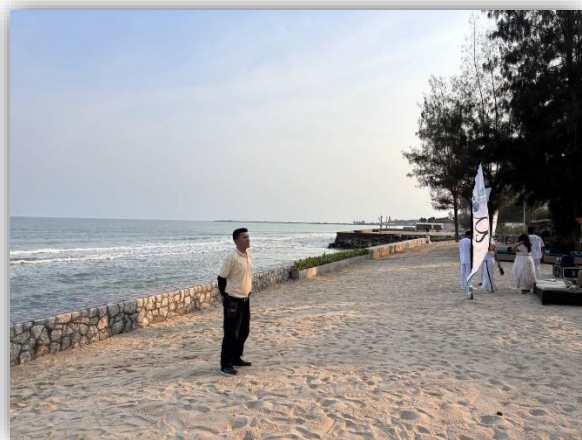

ภาพที่ 132 แสดงเจ้าหน้าที่ดูแลความปลอดภัยชายหาด



ภาพที่ 133 แสดงป้ายเครื่องหมายเข้า-ออก



ภาพที่ 134 แสดงการบันทึกเข้า-ออกของพนักงาน

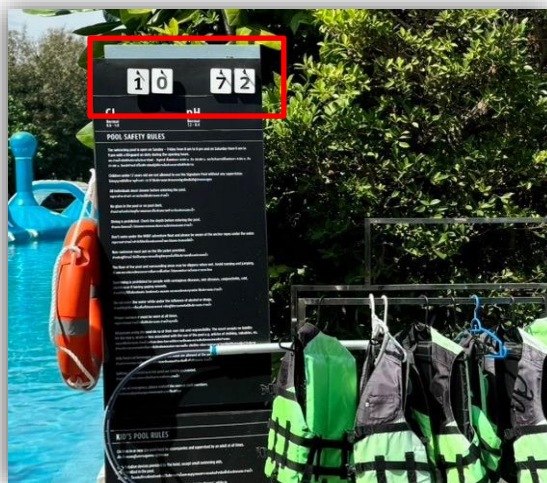

ภาพที่ 135 แสดงการบันทึกการวัดค่า pH, Cl สระว่ายน้ำ